

Nr. 09 / 2020
Dezember 2020
Zugestellt durch
Post.at



Puppinger Gemeinde-Nachrichten

AMTLICHES MITTEILUNGSBLATT

***Eine besinnliche
Adventzeit, schöne
Weihnachten und
alles Gute für das
Jahr 2021***

*wünschen der
Bürgermeister,
die Bediensteten
und die im Gemeinderat
vertretenen
Fraktionen von
ÖVP, FPÖ und SPÖ*





Eintragungszeitraum für Volksbegehren

Von **Montag, 18. bis einschließlich Montag, 25. Jänner 2021** findet das Eintragungsverfahren für folgende Volksbegehren statt:

- **Tierschutz Volksbegehren**
- **Für Impf-Freiheit**
- **Ethik für Alle**

Die Stimmberechtigten können in jeder Gemeinde in den jeweiligen Text samt Begründung des Volksbegehrens Einsicht nehmen und ihre Zustimmung zu diesem Volksbegehren durch ihre Unterschrift im Eintragsformular erklären.

Stimmberechtigt ist, wer am letzten Tag des Eintragungszeitraumes das Wahlrecht zum Nationalrat besitzt (österreichische Staatsbürgerschaft, Vollendung des 16. Lebensjahres, kein Ausschluss vom Wahlrecht) und **zum Stichtag 14. Dezember 2020** in der Wählererevidenz einer Gemeinde eingetragen ist.

Eintragungszeitraum in der Bürgerservicestelle der Gemeinde Puppung:

Mo, 18.01.2021, 08.00-20.00 Uhr
Di, 19.01.2021, 08.00-16.00 Uhr
Mi, 20.01.2021, 08.00-16.00 Uhr
Do, 21.01.2021, 08.00-16.00 Uhr
Fr, 22.01.2021, 08.00-16.00 Uhr
Sa, 23.01.2021, 08.00-10.00 Uhr
So, 24.01.2021, geschlossen
Mo, 25.01.2021, 08.00-20.00 Uhr



Personen, die bereits eine Unterstützungserklärung für dieses Volksbegehren abgegeben haben, können keine Eintragung mehr vornehmen, da eine getätigte Unterstützungserklärung bereits als gültige Eintragung zählt.

Bitte bringen Sie zur Stimtabgabe einen amtlichen Lichtbildausweis mit!

Die Eintragung muss nicht auf einer Gemeinde erfolgen sondern kann auch online getätigt werden: www.bmi.gv.at/volksbegehren

Landwirtschaftskammerwahl am 24. Jänner 2021

Das Wahljahr 2021 wird am 24. Jänner mit der OÖ. Landwirtschaftskammerwahl eröffnet.

Gewählt werden dabei 35 Mitglieder der Landwirtschaftskammer Vollversammlung, die in der Folge Präsident und Vizepräsident bestimmen. Das Ortsergebnis gibt auch die Zusammensetzung des Ortsbauernausschusses vor.

Wahlberechtigt sind alle Mitglieder der Landwirtschaftskammer, das heißt im wesentlichen alle Eigentümer und Bewirtschafter von land- und forstwirtschaftlichen Grundstücken mit mindestens 2 Hektar Fläche sowie deren Familienangehörige.

Stichtag für die Mitgliedschaft

Die Mitgliedschaft bei der Landwirtschaftskammer OÖ muss am 30. September 2020 vorliegen. Wenn jemand zB am 1. Jänner 2021 einen Betrieb übernimmt oder kauft, ist sie/er deswegen nicht wahlberechtigt; umgekehrt bleiben Personen wahlberechtigt, die ihren Betrieb mit 1. Jänner

2021 verkaufen.

Der Wahlsprengel Eferding-Puppung umfasst das Gebiet der Stadtgemeinde Eferding und der Gemeinde Puppung und hat vorläufig **301 Wahlberechtigte**.

Für die kommende Wahl wird Ihnen rechtzeitig eine Wahlinformationskarte zugesendet, die Sie bitte am 24. Jänner im Wahllokal vorlegen. Auf dieser Wahlinformationskarte sind das Wahllokal und die Wahlzeit angeführt.

Wie komme ich zu meiner Briefwahlkarte?

Die Briefwahlkarte kann jederzeit am zuständigen Gemeindeamt schriftlich oder mündlich beantragt werden, spätestens jedoch drei Werktage vor dem Wahltag.

Dabei ist erforderlichenfalls die Identität durch eine geeignete Urkunde bzw. Bescheinigung (zB Führerschein, Personalausweis, Reisepass) nachzuweisen.



Bei einem schriftlichen Antrag (Brief, Mail, Fax etc) ist diese Urkunde in Kopie zu übermitteln.

Langt der Antrag auf Ausstellung einer Briefwahlkarte erst später ein, so ist eine Ausstellung nur mehr möglich, wenn die Wahlkarte persönlich oder durch eine bevollmächtigte Person abgeholt wird.

Die Wahlkarten können erst ab Anfang Jänner ausgestellt werden.





Liebe Puppingerinnen,
Liebe Puppinger!

mit der Advent- und Weihnachtszeit neigt sich ein außergewöhnliches Jahr dem Ende entgegen. Ein Jahr, das uns unerwartet mehr denn je herausforderte. Das Corona-Virus hat unsere Welt verändert - wird dies auch über die stillste Zeit des Jahres tun und unser gewohntes Leben noch eine Weile einschränken.

Daher möchte ich gerade jetzt zur Weihnachtszeit auch Mut zusprechen. Viele von uns lesen und informieren sich laufend über die aktuellen Corona-Entwicklungen, wie hoch sind die Fallzahlen und gibt es bereits die passende Strategie oder einen Impfstoff. Doch auch abseits dieser Informationen gibt es Geschichten, die uns wieder Mut machen sollen und Hoffnung in Zeiten, die viele verzweifeln lassen.

Geschichten von Menschen, die für andere da sind, die uns allen helfen, diese Ausnahmesituation mit einem Lächeln zu meistern. So wie die Geschichte von Petra und Elena Aumaier aus Popping - mit ihrem Aufruf, „selbstgebastelte Sterne“ für die Fenster der Bewohner des Altenheimes in Eferding zu schicken. Aus ganz Oberösterreich kamen daraufhin hunderte solcher Sterne – eine Aktion, die wieder einmal zeigt, wie stark der Zusammenhalt in unserer Heimat ist und wie einfach es oft ist, ein Stück Freude zu schenken.

Es liegt daher auch an jedem Einzelnen, wie und vor allem wie rasch wir wieder in unsere gewohnte Normalität zurückkehren können bzw. wie schnell die Infektionskette durch Einhaltung der Abstands- und Hygienemaßnahmen unterbrochen werden kann. Dabei müssen wir immer wieder bedenken, dass es nicht nur um unseren eigenen Schutz geht, sondern auch um den Schutz unserer Nächsten. Halten und helfen wir deshalb weiterhin zusammen, dann werden wir gemeinsam auch diese Krise meistern.

In diesem Sinne wünsche ich ein Weihnachtsfest der Freude und des Friedens im Kreise Eurer Liebsten sowie für das neue Jahr 2021 viel Kraft, Mut und Lebensfreude - aber vor allem Gesundheit.

Mit zuversichtlichen Grüßen
Euer Bürgermeister

Öffnungszeiten Gemeindeamt

Über die Weihnachtsfeiertage ist das Gemeindeamt an folgenden Tagen nicht geöffnet

Donnerstag, 24.12.2020

Donnerstag, 31.12.2020



ÖSTERREICHISCHES ROTES KREUZ

OBERÖSTERREICH

Bei der

Blutspendeaktion

vom 12. November 2020 am
Gemeindeamt Popping
wurde von

52 Bürgern Blut gespendet.

Vielen Dank!

Aus Liebe zum Menschen.

Ferialpraktikant für Wirtschaftshof gesucht

Der Vorstandsvorsitzende Wirtschaftshof Aschachtal hat festgelegt, dass von den Mitgliedsgemeinden Aschach, Hartkirchen, Popping und Stroheim je ein Ferialpraktikant für die Sommermonate (4 Wochen) beschäftigt werden kann.

Bei Interesse richten Sie Ihre Bewerbungsunterlagen an die Geschäftsleitung des Verbandes:
Wirtschaftshof Aschachtal,
Kirchenplatz 1, 4081 Hartkirchen

Bewerbungsfrist ist der 31. Jänner 2021



Innovative Erneuerungen im Shalom-Kloster Puppung

Der Einbau von Kirchenheizungen ist oft ein schwieriges Unterfangen bzw. mit großen Herausforderungen verbunden. Nicht aber für unseren handwerklich und planerisch begabten „Pater Fritz“ Wenigwieser.

Mit viel Liebe zum Detail und innovativen Ideen wurde die alte Heizung der Klosterkirche in eine moderne Heizung mit Infrarotpannele, die an der Frontseite der Kirchenbänke eingebaut wurden, umgewandelt. Diese spart nicht nur Energie, sondern bietet nun auch eine gleichmäßige Wärmeabstrahlung.



Diese stellt eine technische Hörhilfe dar, die den Ton aus den Lautsprechern direkt und ohne andere Stör- und Hintergrundgeräusche in das Hörgerät überträgt und den Kirchbesuchern, welche ein Hörgerät verwenden, ab sofort ein neues Klangerlebnis bietet.

Eine finanzielle Unterstützung dieser Projekte ist unter folgendem Spendenkonto möglich:

Spendenkonto:
Shalom-Franziskaner-
kloster Puppung
Sparkasse Eferding
IBAN:
AT512033003400349738
BIC: SPPBAT21
BLZ: 20330

Vergelt's Gott!



Zusätzlich wurde in diesem Jahr nicht nur eine neue Beleuchtung installiert, sondern auch an der Akustik gearbeitet und mit dem Einbau von Wandabsorbern und Akustiksäulen ein besserer Klang erzielt. Besonders kreativ zeigte sich aber „Pater Fritz“ mit dem Einbau einer Induktionsschleife entlang der Kirchenbänke.



Auch heuer wird in unserem Gemeindegebiet wieder von den Kameraden der FF Puppung am **24. Dezember von 8:00 - 11:00 Uhr** das Weihnachtslicht von Haus zu Haus getragen. Es wird ersucht, die Laterne vor die Haustüre zu stellen.



Christmette
 am **Donnerstag, 24. Dezember 2020**,
 um **16.00** und **18.00** Uhr, in der
Klosterkirche Puppung
 Änderungen vorbehalten!



Wirtschaftshof - Schneestangensetzung



Rechtzeitig vor dem ersten Schneefall wurden von den Mitarbeitern des Wirtschaftshofes die Schneestangen entlang unserer öffentlichen Gemeindestraße aufgestellt.

Es wird darauf hingewiesen, dass die Schneestangen als Straßenbegrenzung zur Sicherheit aller Verkehrsteilnehmer sowie für den Schneepflug gesetzt werden.

Sollten daher Schneestangen beschädigt werden, ist dies vom Verursacher umgehend beim Gemeindeamt zu melden.



Winterdienst - Schneeräumung



Da die kalte Jahreszeit vor der Tür steht, möchten wir wiederum einige grundsätzliche Dinge im Hinblick auf den Winterdienst der Gemeinde in Erinnerung rufen.

Beschädigte Schneestangen

Natürlich kommt es auch bei Verkehrsteilnehmern gelegentlich einmal vor, dass Schneestangen, Leitpflöcke u. dgl. im Gemeindegebiet umgefahren bzw. beschädigt werden. Dies ist bitte seitens des Verursachers ehest möglich am Gemeindeamt zu melden!

Ausfahrten und Verkehrsflächen freihalten

Es kommt leider jedes Jahr aufs Neue vor, dass manche Hausbesitzer den Schnee, der sich im Bereich ihrer Zufahrten sammelt, auf die öffentliche Straße schieben. Dies ist nicht nur verboten, sondern führt auch zu erheblichen Behinderungen für Straßenbenutzer und Räumdienst.

Vor allem im Winter ist es wichtig, PKWs auf den privaten, gebäudebezogenen Stellplätzen zu parken, damit es zu keinem Behinderungen oder Schäden im Zuge der Schneeräumung kommt.

Hausdächer, Sträucher

Liegenschaftseigentümer haben dafür zu sorgen, dass Schneewächten oder Eisbildungen von den Dächern ihrer Häuser, vor allem im Bereich öffentlicher Verkehrsflächen, entfernt werden und diese keine Gefahr für Verkehrsteilnehmer darstellen.

Räum- und Streupflicht gem. § 93 StVO

Im § 93 der Straßenverkehrsordnung ist festgelegt, dass Liegenschaftseigentümer (von bebauten Liegenschaften) dafür zu sorgen haben, dass öffentliche Gehsteige und Gehwege entlang der gesamten Grundstücksgrenze in der Zeit von 6 bis 22 Uhr von Schnee und Verunreinigung gesäubert sowie bei Schnee und Glätteis bestreut werden. Wenn kein Gehsteig vorhanden ist, gilt dies auch für den Straßenrand in einer Breite von 1m.

Wenn die Schneeräumung auf Gehsteigen aus arbeitstechnischen Gründen durch die Gemeinde durchgeführt wird, entbindet dies die Straßenanrainer nicht von den oben darlegten gesetzlichen Verpflichtungen/der daraus resultierenden Haftung.

Die Mitarbeiter des Wirtschaftshofes Aschachtal werden sich auch in dieser Wintersaison wieder bemühen, den Winterdienst zur Zufriedenheit der Bevölkerung durchzuführen.

Gleichzeitig bitten wir aber auch um Verständnis, dass nicht alle Verkehrswege zur selben Zeit geräumt werden können und einem Räum-/Streuplan unterworfen sind.

Alle Verkehrsteilnehmer sind daher aufgefordert, sich den winterlichen Fahrbahnverhältnissen anzupassen und vor allem auf entsprechende Winterrüstung zu achten.

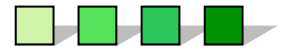

Freude schenken



Petra und Elena Aumaier aus Puppung haben mit einer tollen Aktion etwas ganz besonders geschaffen: Menschen über die Gemeindegrenzen hinaus mit ihrer Idee zu begeistern, ihnen selbstgebastelte Sterne als Dekoration für die Fenster des Altenheimes in Eferding zu schicken. Damit soll den Bewohnern nicht nur ein Lächeln ins Gesicht gezaubert werden, sondern wird in dieser schwierigen Zeit auch ein Stück Freude geschenkt. „Die Rückmeldungen waren unglaublich. Über 500 Sterne wurden aus ganz Oberösterreich nach Puppung geschickt. Man sieht wieviel man gemeinsam erreichen kann um anderen eine Freude zu bereiten“, so Petra Aumaier. Vielen Dank an Petra und Elena Aumaier für diese wunderschöne Idee.

Neue Photovoltaikanlage am Gemeindeamt Puppung

Gerade in Gemeindegebäuden wird tagsüber viel Strom verbraucht, in dieser Zeit liefert uns aber die Sonne wertvolle Energie. Mit Hilfe der neu errichteten Photovoltaikanlage am Dach unseres Gemeindeamtes können wir nun einen Teil des benötigten Stroms selber erzeugen. Darüber hinaus wird mittels Batteriespeicherboxen unsere Stromversorgung im Falle eines Blackout auch bis zu zwei Tagen sichergestellt.



Bankettsanierung samt Entwässerungsmaßnahmen in Gstöttenau

oövv
Der Verkehrsverbund

NEUE FAHRPLÄNE
ab 13.12.2020

Jetzt informieren auf oevv.at
oder im OÖVV Kundencenter!

www.oevv.at



In der Gstöttenau wurden großflächige Bankettabtragungen durchgeführt. Dazu wurden in diesem Bereich Entwässerungsmaßnahmen durch die Herstellung von Sickerpackungen gesetzt. Mit diesen Maßnahmen wird nicht nur der Straßenbereich vor Wasserschäden geschützt, sondern auch die Verkehrssicherheit gewährleistet.

Ein herzliches Dankeschön gebührt den Straßen-
grundanrainern Wagner und Raab .



Bürgermeldungen

In der Gemeinde Puppung wird Bürgerservice groß geschrieben. Die MitarbeiterInnen des Gemeindeamtes sind stets darum bemüht, alle Meldungen und Beschwerden von Bürgern ernst zu nehmen und umgehend zu bearbeiten.

Dies bedeutet aber auch, dass die Gemeinde auf die aktive Mithilfe eines jeden einzelnen Bürgers angewiesen ist.

Durch die Zusammenlegung der Bauhöfe der vier Gemeinden Aschach an der Donau, Hartkirchen, Puppung und Stroheim zum gemeinsamen Wirt-

schaftshof Aschachtal ist nun keine direkte Kontaktaufnahme mit den Bauhofmitarbeitern mehr möglich. Die Beauftragung zur Behebung von Beschädigungen oder Verunreinigungen erfolgt nun zentral.

Bitte melden Sie Ihr Anliegen oder Ihre Beschwerde am Gemeindeamt, um diesen Auftrag weiterleiten zu können.



Folgende Möglichkeiten stehen zur Verfügung:

Nutzt man über die App **Gem2Go** die Funktion „Anfrage“, hat man die Möglichkeit neben einer reinen Textfassung auch ein Foto anzufügen (inkl. direkter Fotoaufnahme direkt aus der App) bzw. auch per Knopfdruck die GPS Standortdaten mitzusenden. Das Mitsenden der GPS-Daten bringt vor allem dann einen Vorteil, wenn man draußen unterwegs ist und direkt vor einer Beschädigung oder Verunreinigung steht. Erwähnenswert ist auch, dass die eigenen Anfragen direkt in der App zur jederzeitigen Einsicht gespeichert bleiben.

Alle Bürger, die die Gem2Go-App nicht nutzen möchten, können jederzeit über unsere Website [www.puppung.at/ Bürgerservice/Anfrage](http://www.puppung.at/Bürgerservice/Anfrage) ihre Anfrage, Sorge oder Beschwerde vorbringen.

Auch hier ist das Anhängen eines Bildes möglich. Nur das Mitschicken der GPS-Daten entfällt in diesem Fall. Beide Formen der Anfragen gelangen direkt zum Amtsleiter und werden an den zuständigen Sachbearbeiter bzw. an den Wirtschaftshof weitergeleitet, der sich so schnell wie möglich um das Anliegen bzw. die Erledigung des Problems kümmert. Natürlich ist nach wie vor auch ein Vorbringen des eigenen Anliegens bzw. der Beschwerde, sei es telefonisch zu den Amtsstunden oder persönlich während der Parteienverkehrszeiten jederzeit möglich. Die MitarbeiterInnen sind um eine positive und für alle Seiten zufriedenstellende Lösung bemüht.

Gem2Go - Deine Gemeinde in einer App

Die Gemeinde Puppung auf Ihrem Smartphone

Ab sofort können schnell und unkompliziert Informationen für BürgerInnen und BesucherInnen der Gemeinde Puppung zur Verfügung gestellt werden. Damit sollen nicht nur in Echtzeit wichtige Infos zur Gemeinde, sondern auch e-Government-Funktionen bereit gestellt werden.

Allgemeine Neuigkeiten, Gemeindezeitung, Müllkalender und vieles mehr sind nun mit einem Fingerwisch auf dem Smartphone oder Tablet jederzeit verfügbar. Mit Gem2Go hat man immer seinen persönlichen Assistenten dabei.

Ziel ist es, dass durch diese App rasch Informationen weitergegeben werden können und es nun auch eine neue Möglichkeit der Interaktion mit der Gemeinde gibt.

Mittels Push-Benachrichtigungen können nun ebenfalls wichtige Informationen wie Straßensperren, Wasserabschaltungen oder andere wichtige Zivilschutzmeldungen direkt und in Echtzeit übermittelt werden.



**DEINE GEMEINDE
IN EINER APP**

**GEM
2GO**



Adventausstellung



MIT VIEL LIEBE HANDGEMACHT

Anne Marie Gründinger

Weihnachtskarten, Geschenkanhänger,
kleine Geschenke für Advent und Weihnachten,
Tischdekoration aus Papier, Gutscheinhüllen,

Öffnungszeiten in der Adventzeit

Mo – Fr nach telefonischer Voranmeldung
zwischen 10:00 und 18:00 Uhr

am Advent-Wochenende 19. – 20. Dezember
von 10:00 bis 17:00 Uhr

WASCHPOINT 83, 4070 Puppinger
Tel.: 0676 / 45 800 35



Eine Information des BAV

Getrennt **SAMMELN & VERWERTEN** von A - Z!



KEINE Annahme von Feuerwerkskörpern im ASZ!

Abgebrannte Feuerwerkskörper und -batterien gehören ausschließlich über den **RESTABFALL** entsorgt!

Diese können

- ✗ weder in den Altstoffsammelzentren
- ✗ noch über Papierbehälter

entsorgt werden!



BEACHTEN SIE:

Pyrotechnische Gegenstände nach Gebrauch **vollständig abkühlen lassen**, bevor sie in den Restabfall eingeworfen werden, um der **Gefahr einer erneuten Entzündung** vorzubeugen.

- ➔ Nicht abgeschossene Feuerwerkskörper oder Blindgänger können gegebenenfalls beim Händler zurückgegeben werden, wobei es hier **keine gesetzliche Rücknahmepflicht** gibt.



www.altstoffsammelzentrum.at



Zur Altglassammlung gehören alle Glasverpackungen

- Flaschen (Wein- und Saftflaschen, Flaschen für Essig, Öl etc.)
- Konservengläser (Gläser für Marmelade, Gurken, Pesto etc.)
- Parfumflakons
- Medizinfläschchen
- Einweg-Gewürzmöhlen aus Glas
- Gläserne Flaschenverschlüsse

austria
glasrecycling
Ein Unternehmen der ARA



Unsere Brautpaare 2020



*Josef Alex Konrad & Julia
Wirglauer BSc, Oberschaden
am 16. Mai 2020*



*Ing. Schöringhumer Michael &
Verena Schwarz, Leumühle
am 05. September 2020*



*Berat Hoxha & Rrezarta
Ramandani, Leumühle
am 22. Februar 2020*

*Marcel Piermayr BSc MSc &
Mag. phil. Schmidinger Susanne Theresa,
Ottwang am Hausruck am 18. Juli 2020
- kein Foto*



*Armin Bernauer &
Katharina Maria
Kogler,
Eferding am
05. September 2020*



*Peter Wallner & Rebecca Lehner LL.B.,
Alkoven am 12. Juni 2020*

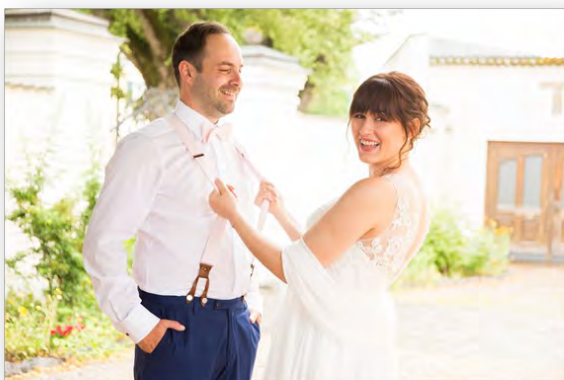

*Patrick Spachinger & Lisa-Maria Hofstadler,
Fraham am 20. Juni 2020*



*Dr. med. univ. Heinzl Matthias
Wolfgang & Dr. med. univ. Lindner
Lisa Maria, Linz am 09. Mai 2020*



*Benjamin Maier & Gudrun
Schwarzbauer, Fraham
am 14. März 2020*



Sonn- und Feiertagsdienste

Ordinationsdienst: jeweils von 09.00 - 12.00 Uhr und 16.00 - 17.00 Uhr

Außerhalb der Ordinationszeiten ist der Hausärztliche Notdienst unter Tel: 141 zu kontaktieren!

Änderungen vorbehalten die angegebenen Dienste können kurzfristig geändert werden! Infos unter Tel: 141

DEZEMBER

12.12.20 Dr. Himmelfreund-
Pointner Peter
13.12.20 Dr. Himmelfreund-
pointner Peter
19.12.20 Dr. Hörtenhuber
20.12.20 Dr. Hörtenhuber
24.12.20 Dr. Voglsam Elke
25.12.20 Dr. Traummüller-
Wurm Christoph
26.12.20 Dr. Sardest Nesihe
27.12.20 Dr. Sardest Nesihe
31.12.20 Dr. Traummüller-Wurm

JÄNNER

01.01.21 Dr. Voglsam Elke
02.01.21 Dr. Himmelfreund-
pointner Peter
03.01.21 Dr. Himmelfreund
pointner Peter
06.01.21 Dr. Hörtenhuber
09.01.21 Dr. Schustereder
10.01.21 Dr. Schustereder
16.01.21 Dr. Aumayr
17.01.21 Dr. Aumayr
30.01.21 Dr. Mitterhauser
31.01.21 Dr. Mitterhauser

FEBRUAR

06.02.21 Dr. Aumayr
07.02.21 Dr. Aumayr
13.02.21 Dr. Sardest Nesihe
14.02.21 Dr. Sardest Nesihe
20.02.21 Dr. Gruber OG
21.02.21 Dr. Guber OG
27.02.21 Dr. Hörtenhuber
28.02.21 Dr. Hörtenhuber



Gesundheitsnummer 1450
Hausärztlicher Notdienst 141
Euro-Notruf 112
Apothekennotruf 1455
Zahnärztlicher Notdienst 0732/78 58 77
Vergiftungszentrale 01406/43 43
Dr. Neugebauer (Kinderarzt) 07272/51 51

Kontaktadressen Ärzte

Dr. Aumayr Reinhard	Alte Hauptstraße 25, 4072 Alkoven 07274/63 25
Dr. Breit / Dr. Lobmair OG	Moosweg 1, 4081 Hartkirchen 07273/63 88
Dr. Bruckner	Kirchenplatz 3, 4083 Haibach o.d.Donau 07279/83 14
Dr. Gruber & Dr. Gruber OG	Stadtplatz 32, 4070 Eferding 07272/63 29
Dr. Himmelfreundpointner	Stroheim 29/3, 4074 Stroheim 07272/64 00
Dr. Hörtenhuber Herbert	Alte Hauptstraße 1, 4072 Alkoven 07274/64 24
Dr. Mitterhauser Stephan	Ritzbergerstraße 38, 4082 Aschach a.d.Donau 07273/ 60 154
Dr. Sardest Nesihe	Innerer Graben 1, 4070 Eferding 07272/43 15
Dr. Schustereder Günther	Aschacherstraße 1/11, 4081 Hartkirchen 07273/ 60 155
Dr. Voglsam / Dr. Arzt	Schmiedstraße 26, 4070 Eferding 07272/23 36
Dr. Traummüller-Wurm	Daxberger Straße 4, 4076 St. Marienkirchen 07249/471 01

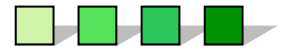

Apotheken - Bereitschaftsdienst 1. Halbjahr 2021

Apotheken-Bereitschaftsdienst für die Apotheken in:

Aschach – Eferding - Alkoven

Die Dienstbereitschaft der angeführten Apotheken beginnt wochentags nach Dienstschluss, samstags ab 17.00 Uhr und an Sonn- und Feiertagen ab 8.00 Uhr.

1 Stadtapotheke Eferding Stadtplatz 15 4070 Eferding Tel.: (07272) 22 17	2 St. Hubertus-Apotheke Bahnhofstraße 38 4082 Aschach/D. Tel.: (07273) 63 04	3 Nibelungen-Apotheke Edelweißstraße 6 4072 Alkoven Tel.: (07274) 89 20
4 Christophorus-Apotheke Linzer Straße 16 4070 Eferding Tel.: (07272) 76 9 50	5 Nibelungen-Apotheke Edelweißstraße 6 4072 Alkoven Tel.: (07274) 89 20	Achtung! Neue Adresse!  ST. HUBERTUS APOTHEKE Bahnhofstr. 38, Aschach/Donau

Jänner		Februar		März		April		Mai		Juni	
Fr 1	2	Mo 1	3	Mo 1	2	Do 1	4	Sa 1	5	Di 1	1
Sa 2	3	Di 2	4	Di 2	3	Fr 2	5	So 2	5	Mi 2	2
So 3	3	Mi 3	5	Mi 3	4	Sa 3	1	Mo 3	1	Do 3	3
Mo 4	4	Do 4	1	Do 4	5	So 4	1	Di 4	2	Fr 4	4
Di 5	5	Fr 5	2	Fr 5	1	Mo 5	2	Mi 5	3	Sa 5	5
Mi 6	1	Sa 6	3	Sa 6	2	Di 6	3	Do 6	4	So 6	5
Do 7	2	So 7	3	So 7	2	Mi 7	4	Fr 7	5	Mo 7	1
Fr 8	3	Mo 8	4	Mo 8	3	Do 8	5	Sa 8	1	Di 8	2
Sa 9	4	Di 9	5	Di 9	4	Fr 9	1	So 9	1	Mi 9	3
So 10	4	Mi 10	1	Mi 10	5	Sa 10	2	Mo 10	2	Do 10	4
Mo 11	5	Do 11	2	Do 11	1	So 11	2	Di 11	3	Fr 11	5
Di 12	1	Fr 12	3	Fr 12	2	Mo 12	3	Mi 12	4	Sa 12	1
Mi 13	2	Sa 13	4	Sa 13	3	Di 13	4	Do 13	5	So 13	1
Do 14	3	So 14	4	So 14	3	Mi 14	5	Fr 14	1	Mo 14	2
Fr 15	4	Mo 15	5	Mo 15	4	Do 15	1	Sa 15	2	Di 15	3
Sa 16	5	Di 16	1	Di 16	5	Fr 16	2	So 16	2	Mi 16	4
So 17	5	Mi 17	2	Mi 17	1	Sa 17	3	Mo 17	3	Do 17	5
Mo 18	1	Do 18	3	Do 18	2	So 18	3	Di 18	4	Fr 18	1
Di 19	2	Fr 19	4	Fr 19	3	Mo 19	4	Mi 19	5	Sa 19	2
Mi 20	3	Sa 20	5	Sa 20	4	Di 20	5	Do 20	1	So 20	2
Do 21	4	So 21	5	So 21	4	Mi 21	1	Fr 21	2	Mo 21	3
Fr 22	5	Mo 22	1	Mo 22	5	Do 22	2	Sa 22	3	Di 22	4
Sa 23	1	Di 23	2	Di 23	1	Fr 23	3	So 23	3	Mi 23	5
So 24	1	Mi 24	3	Mi 24	2	Sa 24	4	Mo 24	4	Do 24	1
Mo 25	2	Do 25	4	Do 25	3	So 25	4	Di 25	5	Fr 25	2
Di 26	3	Fr 26	5	Fr 26	4	Mo 26	5	Mi 26	1	Sa 26	3
Mi 27	4	Sa 27	1	Sa 27	5	Di 27	1	Do 27	2	So 27	3
Do 28	5	So 28	1	So 28	5	Mi 28	2	Fr 28	3	Mo 28	4
Fr 29	1			Mo 29	1	Do 29	3	Sa 29	4	Di 29	5
Sa 30	2			Di 30	2	Fr 30	4	So 30	4	Mi 30	1
So 31	2			Mi 31	3			Mo 31	5		



SPARKASSE 
Eferding-Peuerbach-Waizenkirchen



**Frohe Weihnachten und
ein glückliches neues Jahr!**

www.sparkasse-epw.at



OÖ radelt im Winter & das Eferdinger Land radelt mit!

Radfahren hat immer Saison! Auch wenn die Tage kühler werden, bedeutet das nicht, mit dem Radfahren aufzuhören. Radfahren bietet die Möglichkeit, mit ausreichend Abstand die eigenen Abwehrkräfte zu stärken. Es sind keine sportlichen Höchstleistungen nötig, jeder Kilometer zählt!

Das Eferdinger Land ist bei der Winterradel-Aktion von Oberösterreich radelt dabei und lädt alle BürgerInnen ein mitzuradeln.

Ab sofort bis 12. Februar 2021 haben alle aktiven TeilnehmerInnen die Chance auf einen wärmenden Hauptpreis: Wöchentlich wird ein Thermenbesuch für 2 Personen verlost.

Wie Sie für unsere Gemeinde mitradeln können:

Melden Sie sich auf oe.radelt.at an. Wählen Sie bei der Anmeldung aus, dass Sie für die Klima- und Energie-Modellregion Eferdinger Land mitradeln. Alle bereits registrierten Personen sind automatisch dabei, wenn Sie im Aktionszeitraum Kilometer eintragen.

Kilometerzahl direkt im Internet eintragen oder über die Österreich radelt App aufzeichnen.

Mit etwas Glück attraktive Preise gewinnen.



Alle Informationen zu Oberösterreich radelt finden Sie unter oe.radelt.at



Wir wünschen Ihnen viel Spaß beim (Winter) radeln!

www.lieferserviceregional.at

Bereits beim Lockdown im Frühling bewährt, trägt auch jetzt die Online-Plattform der WKOÖ www.lieferserviceregional.at zur Sicherung der Nahversorgung in allen Landesteilen Oberösterreichs bei.

Bereits mehr als 4000 oö. Unternehmen aus Gewerbe, Handel und Gastronomie sind aktuell auf der Lieferservice-Plattform bezirksweise gelistet. Ihr Produkt- und Leistungsangebot steht den Oberösterreichern und Oberösterreichern rund um die Uhr online zur Verfügung.

Die Plattform gibt als Service für die Bevölkerung und als Reaktion auf die derzeitige Lage Auskunft darüber, welche Unternehmen in den oö. Regionen notwendige Produkte zu den Kunden nach Hause bringen können. Mit einer wahlweisen Listen- und Kartenansicht wird Konsumenten der Zugang zu den einzelnen Betrieben zusätzlich erleichtert, für die Gastronomie wurde das Leistungsangebot mit der Essensabholung um eine Facette erweitert.

WKOÖ-Präsidentin Doris Hummer ermuntert die Betriebe, sich zu melden: „Die Liste der liefernden Unternehmen wurde und wird laufend erweitert. Wir freuen uns über jedes Unternehmen, das sich meldet und auf dieser Plattform seine Leistungen anbietet.“ Unternehmen können sich über ihre zuständige WKO-Bezirksstelle auf der Plattform registrieren lassen.

Aber auch die Bevölkerung ruft Kammerpräsidentin Doris Hummer auf, diese Abhol- und Lieferserviceangebote ihrer Unternehmen vor Ort entsprechend zu nutzen und so zur Stärkung ihrer Region und zur Wahrung der Lebensqualität in ihrer Heimat aktiv beizutragen.



Mit der Plattform www.lieferserviceregional.at trägt die WKOÖ auch jetzt wieder aktiv zur Sicherung der regionalen Nahversorgung bei.
© AusbeStock

**Die Plattform ist unter folgendem Link abrufbar:
<https://www.lieferserviceregional/eferding/>**



Das Rotkreuz-Wunschmobil erfüllt Herzenswünsche

Noch einmal die frische Luft am See einatmen, den Flair einer Großstadt erleben oder ein Fußballspiel des Lieblingsvereins im Stadion besuchen. Das OÖ. Rote Kreuz will schwer kranken Menschen in ihrer letzten Lebensphase einen Herzenswunsch erfüllen. Mit dem Rotkreuz-Wunschmobil realisierte die landesweit größte humanitäre Hilfsorganisation ein dahingehendes Angebot.

Erna hat Krebs im Endstadium. Seit vielen Jahren leidet die Pensionistin an dieser Krankheit. Die behandelnden Ärzte glauben, dass Erna nur mehr wenige Wochen zu leben hat. Erna weiß das und hat ihr Schicksal angenommen. Die ehemalige Volksschul-Lehrerin erlebte gute Zeiten, erfüllte Jahre aber auch schlechte Tage. Um mit ihrem Leben in Frieden abschließen zu können, will Erna noch jeden verbleibenden Tag auf Erden genießen.

Sie äußerte auch einen Herzenswunsch: Einmal will Erna noch nach Wien fahren und im Tierpark Schönbrunn die Elefanten sehen. Viele Menschen in Ernas Situation haben ähnliche Wünsche. Die meisten von ihnen aber geben sie nicht preis. Sie glauben, dass sie nicht mehr mobil genug sind oder ihre finanziellen Mittel nicht dafür ausreichen.

Menschen Halt geben und ihnen bis zum Schluss ein erfülltes Leben ermöglichen

„Mit dem Rotkreuz-Wunschmobil will das OÖ. Rote Kreuz Menschen in ihrer letzten Lebensphase besondere Herzenswünsche erfüllen“, sagt OÖ. Rotkreuz-Präsident Dr. Aichinger Walter. Ein mehrköpfiges, kompetentes Team realisiert ganz persönliche Tagesreisen. Beispiele dafür sind der Besuch von Veranstaltungen, Verwandten und Freunden, Sport-Events oder Ausflüge in die Natur. „Ein speziell dafür ausgestatteter Rettungswagen bringt die Personen an ihr Ziel“, erklärt Andrea Katzberger. Sie ist Koordinatorin des Hospiz-Teams im Bezirk Eferding und Teil jenes Projekt-Teams, welches das Rotkreuz-Wunschmobil von der Idee bis zur Realisierung mit vollem Engagement begleitet.

Wir erfüllen Wünsche – freiwillig!

„Wir laden Angehörige und Menschen in der letzten Lebensphase ein, ihren Wunsch bei uns zu deponieren“, so Katzberger. „Ist dieser Wunsch durchführbar, wird er durch unsere freiwilligen Mitarbeiter zeitnahe verwirklicht.“ Sie stehen helfend zur Seite, vermitteln Geborgenheit und begleiten Menschen auf dem Weg zu ihrem Herzenswunsch. Finanziert wird das Rotkreuz-Wunschmobil über Spenden.

Auf der Online-Spendenplattform www.mein-roteskreuz.at können potentielle Förderer die Idee des Rotkreuz-Wunschmobils unterstützen.

Weitere Infos, sowie das Formular zur Anmeldeungen unter www.roteskreuz.at/ooe/wunschmobil_bzw_psd@o.roteskreuz.at

Herzenswünsche – was kann das Rotkreuz-Wunschmobil beispielsweise erfüllen

Das Rotkreuz-Wunschmobil bringt Menschen an Orte,

- ♥ wo sie früher mal Urlaub gemacht haben
- ♥ zu einem besonderen Menschen, den sie noch einmal sehen wollen
- ♥ ins Kino, Theater oder zu einem Konzert ihres Lieblingsmusikers
- ♥ zum Frühschoppen der Blasmusik an einen See, wo sie vielleicht auch noch einmal mit dem Schiff fahren können
- ♥ einfach an einen besonderen Ort ihrer Wahl, den sie besuchen möchten.

Spendenkonto:

IBAN: AT36 2032 0012 0075 0122

Kennwort: „Wunschmobil“

Mit dem Rotkreuz-Wunschmobil erfüllt das OÖ. Rote Kreuz Herzenswünsche von Menschen in ihrer letzten Lebensphase. Credit: OÖRK/Celik



Stammtisch für betreuende und pflegende Angehörige

Der Erfahrungsaustausch ist ein wichtiger Aspekt bei der Aufgabenbewältigung. Die ständige Verfügbarkeit, die körperliche Anstrengung und die Verantwortung belasten oft sehr.

Daher lädt das Rote Kreuz Eferding am

**13. Jänner 2021
in der Zeit von 16:00 bis 18:00 Uhr
ins Gemeindeamt Puppung**

zu einem unverbindlichen Informations-Stammtisch.

„Außerdem können sie sich genauer über das Angebot unserer Gesundheits- und Sozialen Dienste informieren. Sie lernen Heimhilfen und Pflegefachkräfte besser kennen und scheuen sich dadurch unter Umständen weniger, über ihre ganz speziellen Fragen zu sprechen. Diese Situation erleichtert es auch, Hilfe von Profis anzunehmen.“, freut sich Eva Wurzinger auf die Teilnahme betreuender und pflegender Angehörige.



Sollte Ihnen eine Teilnahme nicht möglich sein, weil Sie Ihre Angehörigen betreuen?

Bringen Sie Ihren zu pflegenden Angehörigen mit – unsere Besuchsdienstmitarbeiter kümmern sich in dieser Zeit gerne um Sie. Wir ersuchen höflich um diesbezügliche Anmeldung bei Frau Wurzinger vom Roten Kreuz Eferding unter der Telefonnummer 07272-240025.

Erste Hilfe für die Seele - Krisenhilfe OÖ

Die Corona-Pandemie stellt uns alle vor neue Herausforderungen. Außergewöhnliche Ereignisse rufen bei vielen Menschen starke, vorübergehende psychische und körperliche Reaktionen hervor – eine normale Reaktion unter diesen besonders belastenden Umständen. Da kann es hilfreich sein, mit jemandem zu reden. Am Telefon der Krisenhilfe OÖ sitzen ExpertInnen, die gerne für Sie da sind, Ihnen zuhören und Sie unterstützen, zum Beispiel wenn ...

- ... Sie zur Testung geladen wurden oder auf das Ergebnis warten und das bei Ihnen große Sorge bis hin zu Angst und Panik auslöst
- ... Sie sich Sorgen machen, weil Sie selbst oder jemand in Ihrer Familie an COVID erkrankt ist.
- ... Sie in Quarantäne sind, das Haus nicht verlassen dürfen und Ihnen die Decke auf den Kopf fällt.
- ... Sie nicht wissen, wie es weitergehen soll.
- ... Sie sich einsam fühlen.
- ... Sie traurig sind, weil ein/e nahe/r Angehörige/r oder FreundIn an COVID 19 verstorben ist.
- ... Sie verzweifelt sind, weil Sie Ihre/n Angehörige/n nicht besuchen können.
- ... Sie sich Sorgen um Ihren Arbeitsplatz machen.
- ... Sie sich überfordert fühlen.
- ... es Sie belastet, weil zu Hause so viel gestritten wird.

Wir sind auch bei allen anderen akuten Krisensituationen, suizidalen Gedanken und nach traumatischen Ereignissen für Sie da – telefonisch, persönlich vor Ort oder online bei der Onlinekrisenberatung (<https://beratung-krisenhilfeooe.at>).



0732/2177

www.krisenhilfeooe.at

KRISENHILFE OÖ Scharitzerstrasse 6-8 /4.Stock, A-4020 Linz

Ein gemeinsames Angebot von EXIT-sozial, pro mente OÖ, Rotes Kreuz, Telefonseelsorge OÖ, Notfallseelsorge, finanziert vom Land OÖ

Gesunde Gemeinde Puppung - GEMEINSAM WAS BEWEGEN

GESUND WERDEN.
Wo bin ich richtig?

GESUNDHEITSVERSORGUNG:

SOZIALMEDIZINISCHE FAUSTREGEL

von 1000 Gesundheitsproblemen erfordern

Eigenversorgung 900

Hausarzt / Primärversorgung 90

ambulante Fachversorgung 9

stationäre Versorgung 1

EIGENVERSORGUNG

Viele kleinere Beschwerden lassen sich durch eigenes Handeln lösen oder verschwinden während dem beobachtenden Abwarten nach wenigen Tagen. Bsp.: Erkältungen, Insektenstich, Schwindel, Kopfschmerz. **9 von 10 Beschwerden können in der Eigenversorgung gelöst werden!**

TELEFONISCHE GESUNDHEITSBERATUNG 1450 –

zur Orientierung bei **Fragen und Unsicherheiten**

HAUSÄRZTLICHE VERSORGUNG = PRIMÄRVERSORGUNG

Erstanlaufstelle für akute Erkrankungen, die eine med. Behandlung erfordern (z.B. Infektionen, Ausschläge), für länger anhaltende Beschwerden (z.B. Rückenschmerzen), bei chronischen Erkrankungen (z.B. Diabetes, Bronchitis), für die Vorsorge und zur Versorgungscoordination. Die hausärztliche Versorgung ist ein entscheidender Dreh- und Angelpunkt der Versorgung!
Der hausärztliche Notdienst ist außerhalb der Ordinationszeiten mit der Telefonnummer 141 für Sie da.

FACHÄRZTLICHE VERSORGUNG

Der Hausarzt kann die Sinnhaftigkeit und Dringlichkeit der fachärztlichen Versorgung (Facharztpraxis oder Terminambulanz) sehr gut einschätzen und weist zur richtigen Versorgungsstufe zu. Ob das ein niedergelassener Facharzt, ein Ambulatorium/ Institut oder eine Terminambulanz im Krankenhaus ist, hängt vom med. Versorgungsbedarf und von der regional etablierten Struktur ab. Je nach Krankheitsbild und Fachrichtung kann die Facharztpraxis ohne Zuweisung aufgesucht werden (insb. Gyn, Kinderärzte, Augen). Für die Terminambulanz im Krankenhaus ist grundsätzlich eine ärztliche Zuweisung erforderlich.

STATIONÄRE VERSORGUNG IM KRANKENHAUS

Für schwere Krankheitsbilder und Operationen

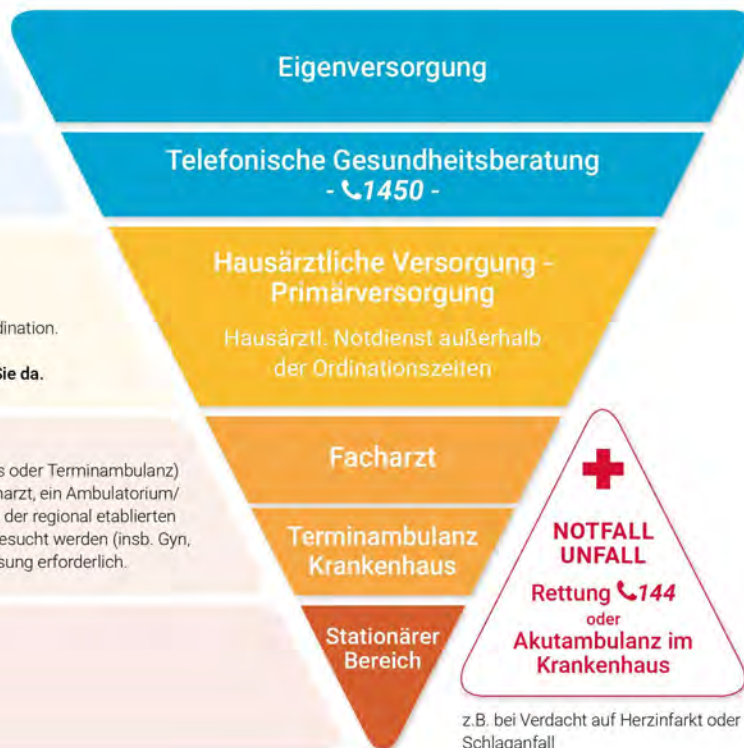

Bücherfreunde aufgepasst!

Wie bereits in der letzten Ausgabe unserer Gemeindenachrichten angekündigt, wurde zwischenzeitlich der Standort unserer flexiblen Bücherzelle gewechselt.

Der neue Standort ist nun beim Feuerwehrhaus in Unterschaden.

Wir wünschen weiterhin viel Spaß beim Lesen!



Das Team der Gesunden Gemeinde Puppung unter der Arbeitskreisleitung von Elfriede Hermüller wünscht Ihnen friedvolle Weihnachten und ein gesundes Neues Jahr 2021

Gesunde Gemeinde Popping - GEMEINSAM WAS BEWEGEN



Gesunde Gemeinde Gesundheitstipp

Die eigene psychische Widerstandskraft stärken

Die Corona-Krise stellt uns alle vor große Herausforderungen. Für viele von uns ist diese Situation mit Ängsten und Unsicherheiten verbunden, da auch Maßnahmen immer wieder neu angepasst werden müssen. Gerade jetzt ist es deshalb sehr wichtig, die eigene psychische Widerstandskraft zu stärken und Ressourcen zu mobilisieren.

Tipps und Anregungen

- ☺ Erinnern Sie sich bewusst an Ihre *eigenen Stärken* und daran, wie Sie frühere Krisen und Herausforderungen bewältigt haben.
- ☺ Sorgen Sie für *Sicherheit und Kontrolle*. Strukturieren Sie Ihren Alltag. Planen Sie beängstigende Situationen vorab und/oder holen Sie sich Unterstützung, wenn nötig. Routinen geben zusätzlich Sicherheit.
- ☺ *Sorgen Sie für sich* durch Entspannung und ausreichend Schlaf. Achten Sie auf ausgewogene Ernährung und auf ausreichend Bewegung. Tauschen Sie sich regelmäßig mit Ihrem sozialen Umfeld aus und lassen Sie Genuss, Spaß und Freude nicht zu kurz kommen. So können Sie inneren Anspannungen vorbeugen.
- ☺ *Alle Gefühle sind erlaubt!* Seien Sie nachsichtig mit sich selbst und Ihren Mitmenschen. Sorgen Sie für Rückzugsmöglichkeiten und Abstand, sollten Konfliktherde entstehen.
- ☺ *Soziale Verpflichtungen* können überfordern. Achten Sie auf Ihre Bedürfnisse und sagen Sie ruhig auch einmal „nein“. Sprechen Sie konkret an, wenn Sie sich unwohl fühlen oder sorgen Sie, falls nötig, für zusätzliche Schutzmaßnahmen.
- ☺ Finden Sie einen *gesunden Umgang mit (sozialen) Medien* und versuchen Sie sich abzugrenzen. Seien Sie ruhig auch einmal offline.
- ☺ *Auch Ihre Kinder können mit Unsicherheiten konfrontiert sein*. Nehmen Sie diese ernst und schenken Sie Ihren Kindern die nötige Zuwendung. Rituale sorgen bei jüngeren Kindern für Stabilität. Jugendlichen brauchen den Austausch mit Freundinnen und Freunden. Wenn persönliche Treffen nicht möglich sind, benötigt es vielleicht einen guten Kompromiss bezüglich der Nutzung von sozialen Medien.

Sorgen Sie für sich durch Entspannung und ausreichend Schlaf!

Es ist wichtig, sich zu fragen „Was kann ich konkret tun?“. Vielleicht ist es auch notwendig, dass Sie sich Unterstützung holen. Wenden Sie sich an Psychologinnen/Psychologen oder Ärztinnen/Ärzte - vor allem wenn Sie Panikattacken, Schlafstörungen oder depressive Verstimmungen haben. Sie werden damit nicht alleine gelassen!

Die Feuerwehr Popping
informiert über



SICHERE FEIERTAGE



2 Sekunden

In nur sechs Sekunden...



4 Sekunden

... kann sich ein trockener Christbaum...



6 Sekunden

... mit einer Stichflamme entzünden!



SICHERHEIT

Elektrische Beleuchtung birgt deutlich weniger Gefahren als offene Flammen.



ABSTAND

Aufstellort von Kerzen: Abstand zu Vorhängen, Möbeln etc. beachten. Nicht brennbare Unterlage verwenden.



LÖSCHMITTEL

Halten Sie einen Feuerlöscher, einen Kübel mit Wasser oder eine Löschdecke bereit.



NOTRUF 122

Im Notfall rufen Sie sofort die Feuerwehr: Notruf 122.

Vervielfältigung nur für österreichische Feuerwehren kostenlos. Alle Rechte vorbehalten.

Plakat online selbst
gestalten auf
www.feuerwehr.at

FEUERWEHR.AT 

Das offizielle Magazin
des Österreichischen
Bundesfeuerwehrverbandes

www.feuerwehr-popping.at

Redaktionsschluss
Mittwoch, 6. Jänner 2021

**Eferdinger
Land**

Jänner		Februar		März		April		Mai		Juni	
Freitag 01.	Neujahr	Montag 01.		Montag 01.		Donnerstag 01.		Samstag 01.	Staatsfeiertag	Dienstag 01.	
Samstag 02.		Dienstag 02.		Dienstag 02.		Freitag 02.		Sonntag 02.		Mittwoch 02.	
Sonntag 03.		Mittwoch 03.		Mittwoch 03.		Samstag 03.		Montag 03.		Donnerstag 03.	Fronleichnam
Montag 04.		Donnerstag 04.		Donnerstag 04.		Sonntag 04.	Ostern	Dienstag 04.		Freitag 04.	
Dienstag 05.		Freitag 05.		Freitag 05.	Ostern	Montag 05.	Ostern	Mittwoch 05.		Samstag 05.	
Mittwoch 06.	Hi.3 Könige	Samstag 06.		Samstag 06.		Dienstag 06.		Donnerstag 06.		Sonntag 06.	
Donnerstag 07.		Sonntag 07.		Sonntag 07.		Mittwoch 07.		Freitag 07.		Montag 07.	
Freitag 08.		Montag 08.		Montag 08.		Donnerstag 08.		Samstag 08.		Dienstag 08.	
Samstag 09.		Dienstag 09.		Dienstag 09.		Freitag 09.		Sonntag 09.	Muttertag	Mittwoch 09.	
Sonntag 10.		Mittwoch 10.		Mittwoch 10.		Samstag 10.		Montag 10.		Donnerstag 10.	
Montag 11.		Donnerstag 11.		Donnerstag 11.		Sonntag 11.		Dienstag 11.		Freitag 11.	
Dienstag 12.		Freitag 12.		Freitag 12.		Montag 12.		Mittwoch 12.		Samstag 12.	
Mittwoch 13.		Samstag 13.		Samstag 13.		Dienstag 13.		Donnerstag 13.	Chr. Himmelf.	Sonntag 13.	
Donnerstag 14.		Sonntag 14.		Sonntag 14.		Mittwoch 14.		Freitag 14.		Montag 14.	
Freitag 15.		Montag 15.	Semesterf.	Montag 15.		Donnerstag 15.		Samstag 15.		Dienstag 15.	
Samstag 16.		Dienstag 16.		Dienstag 16.		Freitag 16.		Sonntag 16.		Mittwoch 16.	
Sonntag 17.		Mittwoch 17.		Mittwoch 17.		Samstag 17.		Montag 17.		Donnerstag 17.	
Montag 18.		Donnerstag 18.		Donnerstag 18.		Sonntag 18.		Dienstag 18.		Freitag 18.	
Dienstag 19.		Freitag 19.		Freitag 19.		Montag 19.		Mittwoch 19.		Samstag 19.	Sonnwendf.
Mittwoch 20.		Samstag 20.		Samstag 20.		Dienstag 20.		Donnerstag 20.		Sonntag 20.	
Donnerstag 21.		Sonntag 21.		Sonntag 21.		Mittwoch 21.		Freitag 21.		Montag 21.	
Freitag 22.		Montag 22.		Montag 22.		Donnerstag 22.		Samstag 22.		Dienstag 22.	
Samstag 23.		Dienstag 23.		Dienstag 23.		Freitag 23.		Sonntag 23.	Pfingsten	Mittwoch 23.	
Sonntag 24.		Mittwoch 24.		Mittwoch 24.		Samstag 24.		Montag 24.	Pfingsten	Donnerstag 24.	R.
Montag 25.		Donnerstag 25.		Donnerstag 25.		Sonntag 25.		Dienstag 25.		Freitag 25.	
Dienstag 26.		Freitag 26.		Freitag 26.		Montag 26.		Mittwoch 26.		Samstag 26.	
Mittwoch 27.		Samstag 27.	Ostermarkt	Samstag 27.		Dienstag 27.		Donnerstag 27.		Sonntag 27.	R.
Donnerstag 28.		Sonntag 28.		Sonntag 28.		Mittwoch 28.		Freitag 28.		Montag 28.	
Freitag 29.		Montag 29.		Montag 29.		Donnerstag 29.		Samstag 29.		Dienstag 29.	
Samstag 30.		Dienstag 30.		Dienstag 30.		Freitag 30.		Sonntag 30.		Mittwoch 30.	
Sonntag 31.		Mittwoch 31.		Mittwoch 31.				Montag 31.			

Gelber Sack

- 2-wöchige Entleerung
- 4-wöchige Entleerung
- 6-wöchige Entleerung

Biotonne - Entleerung
 Altpapierzone - Entleerung

R. Reinigung

Grün- und Strauchschnittsorgung -
 Kompostieranlage Sperneck 8, Hinzenbach
 0680/2116764

Altstoffsammelzentrum Eferding - Tel.Nr. 07272/6633

Öffnungszeiten:

Dienstag: 8 - 12 und 13 - 18 Uhr

Mittwoch: 9 - 12 und 13 - 18 Uhr

Freitag: 8 - 12 und 13 - 18 Uhr Samstag 8 - 12:30 Uhr

Juli		August		September		Oktober		November		Dezember	
Donnerstag 01.		Sonntag 01.		Mittwoch 01.		Freitag 01.		Montag 01.	Allerheiligen	Mittwoch 01.	
Freitag 02.		Montag 02.		Donnerstag 02.		Samstag 02.		Dienstag 02.	Allerseelen	Donnerstag 02.	
Samstag 03.		Dienstag 03.		Freitag 03.		Sonntag 03.		Mittwoch 03.		Freitag 03.	
Sonntag 04.		Mittwoch 04.		Samstag 04.		Montag 04.		Donnerstag 04.		Samstag 04.	
Montag 05.		Donnerstag 05.		Sonntag 05.		Dienstag 05.		Freitag 05.		Sonntag 05.	
Dienstag 06.		Freitag 06.		Montag 06.		Mittwoch 06.		Samstag 06.		Montag 06.	
Mittwoch 07.		Samstag 07.		Dienstag 07.		Donnerstag 07.		Sonntag 07.		Dienstag 07.	
Donnerstag 08.		Sonntag 08.		Mittwoch 08.		Freitag 08.		Montag 08.		Mittwoch 08.	Mariä Empf.
Freitag 09.		Montag 09.		Donnerstag 09.		Samstag 09.		Dienstag 09.		Donnerstag 09.	
Samstag 10.		Dienstag 10.		Freitag 10.		Sonntag 10.		Mittwoch 10.		Freitag 10.	
Sonntag 11.		Mittwoch 11.		Samstag 11.		Montag 11.		Donnerstag 11.		Samstag 11.	
Montag 12.	Sommerf.	Donnerstag 12.		Sonntag 12.		Dienstag 12.		Freitag 12.		Sonntag 12.	
Dienstag 13.		Freitag 13.		Montag 13.		Mittwoch 13.		Samstag 13.		Montag 13.	
Mittwoch 14.		Samstag 14.		Dienstag 14.		Donnerstag 14.		Sonntag 14.		Dienstag 14.	
Donnerstag 15.		Sonntag 15.	Mariä Hf.	Mittwoch 15.		Freitag 15.		Montag 15.		Mittwoch 15.	
Freitag 16.		Montag 16.		Donnerstag 16.		Samstag 16.		Dienstag 16.		Donnerstag 16.	
Samstag 17.		Dienstag 17.		Freitag 17.		Freitag 17.		Mittwoch 17.		Freitag 17.	
Sonntag 18.		Mittwoch 18.		Samstag 18.		Montag 18.		Donnerstag 18.		Samstag 18.	
Montag 19.		Donnerstag 19.		Sonntag 19.		Dienstag 19.		Freitag 19.		Sonntag 19.	
Dienstag 20.		Freitag 20.		Montag 20.		Mittwoch 20.		Samstag 20.		Montag 20.	
Mittwoch 21.		Samstag 21.		Dienstag 21.		Donnerstag 21.		Sonntag 21.		Dienstag 21.	
Donnerstag 22.		Sonntag 22.		Mittwoch 22.		Freitag 22.		Montag 22.		Mittwoch 22.	
Freitag 23.		Montag 23.		Donnerstag 23.		Samstag 23.		Dienstag 23.		Donnerstag 23.	
Samstag 24.		Dienstag 24.		Freitag 24.		Freitag 24.		Mittwoch 24.		Freitag 24.	Hi. Abend
Sonntag 25.		Mittwoch 25.		Samstag 25.		Montag 25.		Donnerstag 25.		Samstag 25.	Christtag
Montag 26.		Donnerstag 26.		Sonntag 26.	Reinigung	Dienstag 26.	Nationalf.	Freitag 26.		Sonntag 26.	Stefanitag
Dienstag 27.		Freitag 27.		Montag 27.		Mittwoch 27.		Samstag 27.		Montag 27.	
Mittwoch 28.		Samstag 28.		Dienstag 28.		Donnerstag 28.		Sonntag 28.	Adventkr.	Dienstag 28.	
Donnerstag 29.		Sonntag 29.		Mittwoch 29.		Freitag 29.		Montag 29.		Mittwoch 29.	
Freitag 30.		Montag 30.		Donnerstag 30.		Samstag 30.		Dienstag 30.		Donnerstag 30.	
Samstag 31.		Dienstag 31.		Sonntag 31.	Reinigung	Sonntag 31.		Freitag 31.		Freitag 31.	

Gelber Sack

2-wöchige Entleerung
 4-wöchige Entleerung
 6-wöchige Entleerung
 Biotonne - Entleerung
 Altpapiertonne - Entleerung

Grün- und Strauchschnittentsorgung -
 Kompostieranlage Sperneck 8, Hinzenbach
 0680/2116764

Altstoffsammelzentrum Eferding - Tel.Nr.: 07272/6633

Öffnungszeiten:

Dienstag: 8 - 12 und 13 - 18 Uhr

Mittwoch: 9 - 12 und 13 - 18 Uhr

Freitag: 8 - 12 und 13 - 18 Uhr Samstag 8 - 12.30 Uhr